

FUND FACT SHEET

ZURICHLINK Rupiah Money Market Fund

April 2022



KLASIFIKASI RISIKO

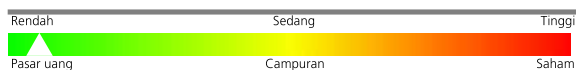

TUJUAN INVESTASI

Dana ini bertujuan untuk memberikan suatu tingkat pengembalian investasi yang relatif stabil melalui investasi pada instrumen pasar uang serta menurunkan tingkat resiko melalui diversifikasi penempatan instrumen pasar uang yang dipilih secara selektif

STRATEGI INVESTASI

Untuk mencapai tujuan investasi, 100% dana ini akan diinvestasikan pada instrumen jangka pendek, deposito, obligasi dibawah 1 tahun. dan/atau reksadana pasar uang.

INFORMASI DANA

Jenis Investasi	Pasar Uang
Tanggal Efektif	08 November 2011
Mata Uang	IDR
Harga Unit	IDR 1,366.10
Total Dana (Miliar IDR)	IDR 28.93
Valuasi	Harian

KOMPOSISI PORTFOLIO

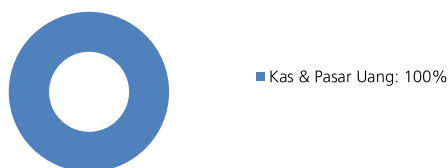

KINERJA SEJAK PELUNCURAN

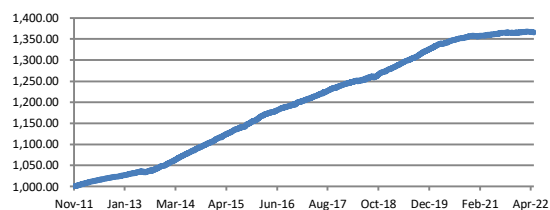

KINERJA BULANAN

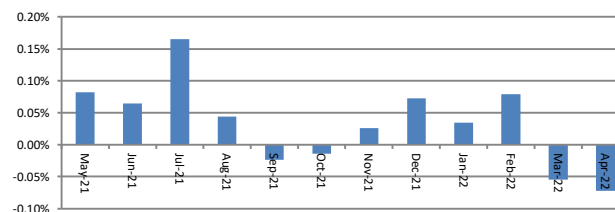

KINERJA ZURICHLINK Rupiah Money Market Fund

1 Bulan	3 Bulan	6 Bulan	Sejak Awal Tahun	1 Tahun	Sejak Peluncuran
-0.07%	-0.05%	0.09%	-0.01%	0.40%	36.61%

ANALISA PASAR

Pertumbuhan ekonomi Indonesia pada Q1-2022 mencapai 5,01%YoY (Q4-2021 5,02%YoY) didukung oleh meningkatnya mobilitas di masyarakat dan aktivitas ekonomi yang terus menguat. Neraca perdagangan Maret tercatat surplus USD 4,53 milyar (Feb: surplus USD 3,83 milyar), dimana surplus telah terjadi selama 23 bulan berturut-turut. Ekspor tumbuh kuat 44,36% YoY (Feb: 34,14% YoY) mencapai USD 26,50 milyar didukung oleh permintaan global yang solid dan kenaikan harga komoditas batu bara dan gas alam, dimana harga masing-masing melejit 224,75% YoY dan 591,90% YoY. Pertumbuhan impor juga cukup baik didukung oleh permintaan dalam negeri yang meningkat seiring pelonggaran PPKM dan menjelang Ramadan. Impor tumbuh 30,85% YoY (Feb: 25,43% YoY) mencapai USD 21,97 milyar. Komunikasi dari The Fed yang mengarah ke kebijakan yang lebih agresif dan larangan ekspor produk sawit menjadi faktor pelemahan nilai tukar Rupiah terhadap USD ke 14.480 (Mar: 14.357). Menjelang Ramadan, angka inflasi April tercatat naik 0,97%MoM/3,47%YoY (Mar: 0,66%MoM/2,64% YoY) namun masih dalam batas rentang Bank Indonesia (3% ± 1%) dengan kontribusi utama dari makanan, minuman, tembakau, dan transportasi. Bank Indonesia kembali mempertahankan suku bunga di 3,5% dengan tetap menjaga stabilitas inflasi dan nilai tukar rupiah.

Meskipun dari awal tahun penyaluran kredit oleh bank sedikit melambat, dengan pemulihan ekonomi saat ini, pertumbuhan kredit di Maret terus membaik menjadi 6,7% YoY (Feb: 6,3% YoY). Dengan tingkat likuiditas yang cukup besar, industri perbankan pun terus menurunkan suku bunga pinjaman sejalan dengan membaiknya persepsi risiko. Namun demikian, melihat laju kenaikan inflasi saat ini akan ada kemungkinan Bank Indonesia akan menaikkan suku bunga acuan. Hal ini akan mendorong peningkatan potensi kinerja pasar uang.

Katalis positif (+): pemulihan perekonomian dunia dan Indonesia, posisi fundamental Indonesia yang lebih baik dari 2013.

Katalis negatif (-): percepatan dan besaran pelonggaran kuantitatif Amerika Serikat lebih besar dari perkiraan, memanasnya isu geopolitik Rusia-Ukraina, lonjakan inflasi, kenaikan tajam BI rate.

DISCLAIMER

Informasi ini disiapkan oleh Zurich dan digunakan sebagai keterangan. Kinerja dana ini tidak dijamin, nilai unit dan pendapatan dari dana ini dapat bertambah atau berkurang. Kinerja masa lalu tidak merupakan jaminan untuk kinerja masa depan. Anda disarankan meminta pendapat dari konsultan keuangan Anda sebelum memutuskan untuk melakukan investasi.

PT Zurich Topas Life (Zurich) merupakan bagian dari Zurich Insurance Group, Ltd yang berdiri sejak tahun 1872 dan berkantor pusat di Zurich, Swiss. Zurich didukung kekuatan keuangan yang solid terbukti dengan rating AA dari Standard & Poor's serta para ahli global di dunia asuransi, ZTL berkomitmen untuk memenuhi pesatnya permintaan akan perlindungan dan investasi yang terus berkembang dan menjadi perusahaan asuransi jiwa terbaik di Indonesia untuk nasabah, karyawan, dan mitra bisnis.